

**ACTO INAUGURAL
DE LA FERIA**

PLAYA DE LA MALAGUETA

VIERNES

16

23:50 h. PREGÓN DE LAS FIESTAS

Pregonero: ANTONIO DE LA TORRE (Actor y periodista malagueño, ganador de un premio Goya)  @atorrem

0.00 h. ESPECTÁCULO PIROMUSICAL

0.20 h. CONCIERTO MÁLAGA SOL FESTIVAL

VANESA MARTÍN  @vanesamartin_ @vanesamclubfans

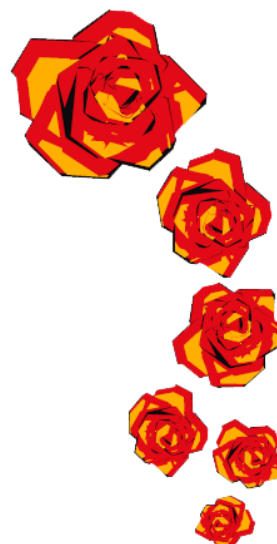

SÁBADO



17

CENTRO HISTÓRICO DE LA CIUDAD

10:00 h. PASEO DEL PARQUE

CONCENTRACIÓN DE ENGANCHES, CABALLOS Y PEREGRINOS

11:00 h. SALIDA DE LA COMITIVA PARA LA OFRENDA FLORAL A LA PATRONA EN EL SANTUARIO DE NTRA. SRA. DE LA VICTORIA

1ª OFRENDA FLORAL EN EL EXTERIOR DEL SANTUARIO

- **FUNDACIÓN PICASSO-MUSEO CASA NATAL**  **@CnatalPicasso**

Plaza de la Merced, 15

Casa Natal de Picasso

Exposición: Colección Serra. Cerámicas en la Fundación Casa Natal

Plaza de la Merced, 13

Exposición: Picasso: El Montmartre que vio Picasso

Horario: de 09:30 a 20:00 h.

- **ARCHIVO MUNICIPAL (Alameda Principal, 23)**

Exposición: "THE ELEGANT UNIVERSE. GINO HOLLANDER"

Horario: de 11:00 a 14:00 h.

- **MUSEO DEL PATRIMONIO MUNICIPAL**  **@MuseoPatrimonio**

Exposición permanente fondos del Patrimonio Municipal

Exposición: "CABRADELUNA"

Salas de La Coracha, Paseo de Reding, 1.

Horario: de 10:00 a 14:00 y 18:00 a 21:00 h.

- **CENTRO DE ARTE CONTEMPORÁNEO DE MÁLAGA**  **@cacmalaga**

C/ Alemania

Exposiciones:

EDUARDO ARROYO. Esculturas 1973-2012

VIDEOCREACIÓN DE LIDA ABDUL

SUBDOH GUPTA. Esculturas, instalaciones y vídeo

NEIGHBOURS. Artistas de proximidad

PASIÓN II. Colección de Carmen Riera



Horario: de 10:00 a 14:00 y de 17:00 a 21:00 h.

- **MUSEO CARMEN THYSSEN MÁLAGA**  @thysseomalaga

C/ Compañía, 10

Exposición permanente: COLECCIÓN CARMEN THYSSEN-BORNEMISZA

Exposición: "JULIO ROMERO DE TORRES. ENTRE EL MITO Y LA TRADICIÓN"

Horario: de 10:00 a 20:00 h.

- **MUSEO REVELLO DE TORO**

C/ Afligidos, 5

Exposición permanente: COLECCIÓN FÉLIX REVELLO DE TORO

Exposiciones: REVELLO DE TORO. OBRA MÁS RECIENTE LAS FIESTAS DE MÁLAGA EN LOS CARTELES DE REVELLO

Horario: de 10:00 a 14:00 y de 17:00 a 20:00 h.

- **MUSEO INTERACTIVO DE LA MÚSICA**  @Mimma_Malaga

Palacio Conde de las Navas · C/ Beatas, 15

Colección musical.

Horario: de 10:00 a 14:00 y de 16:00 a 20:00 h.

- **ALCAZABA DE MÁLAGA**

Exposición: ARQUEOLOGÍA EXPERIMENTAL, TIPOLOGÍA DE LA CERÁMICA NAZARÍ

Horario: de 09:00 a 19:45 h.

- **SALA FUNDACIÓN CRUZCAMPO**  @Fun_Cruzcampo

Parking C/ Salitre

Exposición: THE CELEBRATION OF SOMETHING IS THE END OF IT

Horario: abierto todo el día

REAL DE LA FERIA

21:30 h. INAUGURACIÓN DEL RECINTO FERIAL

INTERVENCIÓN DE LA BANDA MUNICIPAL DE MÚSICA DE MÁLAGA

Inauguración del alumbrado artístico

21:30 h. CASETA MUNICIPAL INFANTIL

FESTIVAL INFANTIL "La Feria Mágica"

PATA TEATRO

Espectáculo: "El Avaro"

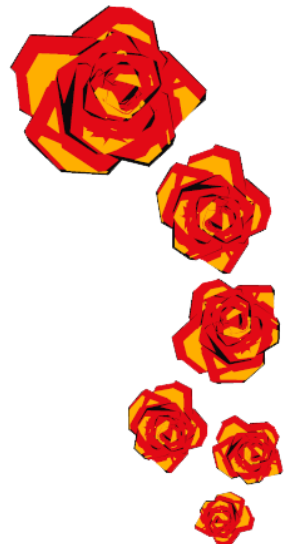

22:30 h. CASETA MUNICIPAL DE LA JUVENTUD  @MalagaJuventud
Málaga Crea 2012

MATAKALARATA

CICLO  @CICLO_CDB

ESFERA  @EsferaSite

BLAM DE LAM  @BlamdeLam_

23:00 h. CASETA MUNICIPAL DE VERDIALES
FIESTA MALAGUEÑA DE VERDIALES

PANDA JOTRÓN Y LOMILLAS

23:00 h. CASETA MUNICIPAL DEL FLAMENCO Y LA COPLA

JOSÉ CHAMIZO
PATRICIA GAVILÁN
ROSALÍA ALARCÓN
M^a DEL MAR ALARCÓN

23:00 h. AUDITORIO MUNICIPAL
GRAN GALA

Justo Gómez  @justogomezumor

ANDY & LUCAS  @_AndyyLucas_

DOMINGO



18

CENTRO HISTÓRICO DE LA CIUDAD
FERIA DEL CENTRO

12:00 h. PLAZA DE LA MERCED

MERCADO ARTESANAL "CRAFTSMA FERIA"  @CraftsMarketMla

EXPOSICIÓN CAFÉS SANTA CRISTINA – TAZAS CON ARTE  @CafeStaCristina

13:00 h. CALLE MARQUÉS DE LARIOS

FIESTA DE VERDIALES
PANDA DE ALMOGÍA
PANDA ISABEL PORTILLO

13:30 h. FLAMENCO EN FERIA

PEÑA JUAN BREVA. Plaza de Jerónimo Cuervo
FEDERACIÓN DE PEÑAS FLAMENCAS. Plaza de la Merced

- **FUNDACIÓN PICASSO-MUSEO CASA NATAL**  @CnatalPicasso

Plaza de la Merced, 15

Casa Natal de Picasso

Exposición: Colección Serra. Cerámicas en la Fundación Casa Natal

Plaza de la Merced, 13

Exposición: Picasso: El Montmartre que vio Picasso

Horario: de 09:30 a 20:00 h.

- **ARCHIVO MUNICIPAL (Alameda Principal, 23)**

Exposición: "THE ELEGANT UNIVERSE. GINO HOLLANDER"

Horario: de 11:00 a 14:00 h.

- **MUSEO DEL PATRIMONIO MUNICIPAL**  @MuseoPatrimonio

Exposición permanente fondos del Patrimonio Municipal

Exposición: "CABRADELUNA"

Salas de La Coracha, Paseo de Reding, 1.

Horario: de 10:00 a 14:00 y 18:00 a 21:00 h.



- **CENTRO DE ARTE CONTEMPORÁNEO DE MÁLAGA**  @cacmalaga

C/ Alemania

Exposiciones:

EDUARDO ARROYO. Esculturas 1973-2012

VIDEOCREACIÓN DE LIDA ABDUL

SUBDOH GUPTA. Esculturas, instalaciones y vídeo

NEIGHBOURS. Artistas de proximidad

PASIÓN II. Colección de Carmen Riera

Horario: de 10:00 a 14:00 y de 17:00 a 21:00 h.

- **MUSEO CARMEN THYSSEN MÁLAGA**  @thysseomalaga

C/ Compañía, 10

Exposición permanente: COLECCIÓN CARMEN THYSSEN-BORNEMISZA

Exposición: "JULIO ROMERO DE TORRES. ENTRE EL MITO Y LA TRADICIÓN"

Horario: de 10:00 a 20:00 h.

- **MUSEO REVELLO DE TORO**

C/ Afligidos, 5

Exposición permanente: COLECCIÓN FÉLIX REVELLO DE TORO

Exposiciones: REVELLO DE TORO. OBRA MÁS RECIENTE LAS FIESTAS DE MÁLAGA EN LOS CARTELES DE REVELLO

Horario: de 10:00 a 14:00 y de 17:00 a 20:00 h.

- **MUSEO INTERACTIVO DE LA MÚSICA**  @Mimma_Malaga

Palacio Conde de las Navas · C/ Beatas, 15

Colección musical.

Horario: de 10:00 a 14:00 y de 16:00 a 20:00 h.

- **ALCAZABA DE MÁLAGA**

Exposición: ARQUEOLOGÍA EXPERIMENTAL, TIPOLOGÍA DE LA CERÁMICA NAZARÍ

Horario: de 09:00 a 19:45 h.

- **SALA FUNDACIÓN CRUZCAMPO**  @Fun_Cruzcampo

Parking C/ Salitre

Exposición: THE CELEBRATION OF SOMETHING IS THE END OF IT

Horario: abierto todo el día



PLAZA DE TOROS LA MALAGUETA

19:00 h. NOVILLADA CON PICADORES

Novillos y Toros de D. Santiago Domecq

LUIS RIVERA  @l_riveravazquez

FERNANDO REY  @_FernandoRey_

JOSÉ GARRIDO  @garridojm

22:00 h. XXXII CONCURSO DE ENGANCHES "Ciudad de Málaga"

REAL DE LA FERIA

12:00 a PASEO DE ENGANCHES Y CABALLOS

18:30 h. ITINERARIO OFICIAL POR EL RECINTO

14:00 a ESCENARIO "LAS PEÑAS DE MÁLAGA POR SU FERIA"

18:00 h. C/ Bailarín Eusebio Valderrama

Coros Rocieros y Romeros. Cante y Copla. Baile. Pandas de Verdiales

21:30 h. CASETA MUNICIPAL INFANTIL

FESTIVAL INFANTIL "La Feria Mágica"

DDQ ANIMACIONES

Espectáculo: "La Magia del guiñol"

22:30 h. CASETA MUNICIPAL DE LA JUVENTUD @MalagaJuventud

Noche de las oportunidades

GEMMA CUÉLLAR Y SU BANDA  @gema_cuellar

INCREDIBLE SHOUTING MARKET  @ShoutingMarket

OH TRIKELIANS  @OhTrikelians

NEGRO AZULADO

MARÍA VILLALÓN  @Maria_Villalon

23:00 h. CASETA MUNICIPAL DE VERDIALES FIESTA MALAGUEÑA DE VERDIALES

PANDA ARROYO CONCA



23:00 h. CASETA MUNICIPAL DEL FLAMENCO Y LA COPLA

BONELA HIJO  @bonelahijo

ENCARNI NAVARRO  @encarninavarro_

EUGENIA GUTIÉRREZ

DAVID GUTIÉRREZ

23:00 h. AUDITORIO MUNICIPAL

GRAN GALA

Chandé  @Chandautor

MERCHE  @MercheOficial

LUNES



19

CENTRO HISTÓRICO DE LA CIUDAD

FERIA DEL CENTRO

12:00 h. PLAZA DE LA MERCED

MERCADO ARTESANAL "CRAFTSMA FERIA"  @CraftsMarketMla

EXPOSICIÓN CAFÉS SANTA CRISTINA – TAZAS CON ARTE  @CafeStaCristina

13:00 h. CALLE MARQUÉS DE LARIOS

FIESTA DE VERDIALES

PANDA SAN LORENZO MÁRTIR

13:30 h. FLAMENCO EN FERIA

PEÑA JUAN BREVA. Plaza de Jerónimo Cuervo

FEDERACIÓN DE PEÑAS FLAMENCAS. Plaza de la Merced

- **FUNDACIÓN PICASSO-MUSEO CASA NATAL**  @CnatalPicasso

Plaza de la Merced, 15

Casa Natal de Picasso

Exposición: Colección Serra. Cerámicas en la Fundación Casa Natal

Plaza de la Merced, 13

Exposición: Picasso: El Montmartre que vio Picasso

Horario: de 09:30 a 20:00 h.

- **ARCHIVO MUNICIPAL (Alameda Principal, 23)**

Exposición: "THE ELEGANT UNIVERSE. GINO HOLLANDER"

Horario: de 11:00 a 14:00 h.

- **MUSEO INTERACTIVO DE LA MÚSICA**  @Mimma_Malaga

Palacio Conde de las Navas · C/ Beatas, 15

Colección musical.

Horario: de 10:00 a 14:00 y de 16:00 a 20:00 h.



- **ALCAZABA DE MÁLAGA**

Exposición: ARQUEOLOGÍA EXPERIMENTAL, TIPOLOGÍA DE LA CERÁMICA NAZARÍ

Horario: de 09:00 a 19:45 h.

- **SALA FUNDACIÓN CRUZCAMPO**  @Fun_Cruzcampo

Parking C/ Salitre

Exposición: THE CELEBRATION OF SOMETHING IS THE END OF IT

Horario: abierto todo el día

CALLE ALCAZABILLA

12:00 a LA FERIA MÁGICA PIRATA

15:30 h. JUEGOS. TALLERES. CUENTACUENTOS. TEATRO. TÍTERES. MAGIA...

La Fábrica de la Magia, La Pulga Teatro, Babalú, La Carpa, Ainju, Alberto Díaz de la Quitana, Pata Teatro

PLAZA DE TOROS LA MALAGUETA

19:00 h. CORRIDA DE TOROS

Toros de Fuente Ymbro

SALVADOR VEGA GARCÍA  @SvgVega

IVÁN FANDIÑO  @ivanfandino

DANIEL LUQUE  @Danielluque12

REAL DE LA FERIA

12:00 a PASEO DE ENGANCHES Y CABALLOS

18:30 h. ITINERARIO OFICIAL POR EL RECINTO

14:00 a ESCENARIO “LAS PEÑAS DE MÁLAGA POR SU FERIA”

18:00 h. C/ Bailarín Eusebio Valderrama

Coros Rocieros y Romeros. Cante y Copla. Baile. Pandas de Verdiales

21:30 h. CASETA MUNICIPAL INFANTIL

FESTIVAL INFANTIL “La Feria Mágica”

LA PULGA TEATRO  @lapulgateatro

Espectáculo: “El Show de Pantuflo y Croqueta”

22:30 h. CASETA MUNICIPAL DE LA JUVENTUD  @MalagaJuventud
4 GRUPOS FINALISTAS MÁLAGACREA 2013



FILA INDIA

23:00 h. CASETA MUNICIPAL DE VERDIALES
FIESTA MALAGUEÑA DE VERDIALES

PANDA LOS MORAS

23:00 h. CASETA MUNICIPAL DEL FLAMENCO Y LA COPLA

CUADRO FLAMENCO DE ANTONIO SOTO

LIDIA GÓMEZ  @LidiaGomezFans

MARÍA SOLÍS

JAVIER ARCAS

23:00 h. AUDITORIO MUNICIPAL
GRAN GALA

Morta

EL SUEÑO DE MORFEO  @ElSuenodeMorfeo

MARTES



CENTRO HISTÓRICO DE LA CIUDAD
FERIA DEL CENTRO

12:00 h. PLAZA DE LA MERCED

MERCADO ARTESANAL "CRAFTSMA FERIA"  @CraftsMarketMla

EXPOSICIÓN CAFÉS SANTA CRISTINA – TAZAS CON ARTE  @CafeStaCristina

13:00 h. CALLE MARQUÉS DE LARIOS

FIESTA DE VERDIALES
PANDA LOS ROMANES

13:30 h. FLAMENCO EN FERIA

PEÑA JUAN BREVA. Plaza de Jerónimo Cuervo
FEDERACIÓN DE PEÑAS FLAMENCAS. Plaza de la Merced

- **FUNDACIÓN PICASSO-MUSEO CASA NATAL**  @CnatalPicasso

Plaza de la Merced, 15

Casa Natal de Picasso

Exposición: Colección Serra. Cerámicas en la Fundación Casa Natal

Plaza de la Merced, 13

Exposición: Picasso: El Montmartre que vio Picasso

Horario: de 09:30 a 20:00 h.

- **ARCHIVO MUNICIPAL (Alameda Principal, 23)**

Exposición: "THE ELEGANT UNIVERSE. GINO HOLLANDER"

Horario: de 11:00 a 14:00 h.

- **MUSEO DEL PATRIMONIO MUNICIPAL**  @MuseoPatrimonio

Exposición permanente fondos del Patrimonio Municipal

Exposición: "CABRADELUNA"

Salas de La Corcha, Paseo de Reding, 1.

Horario: de 10:00 a 14:00 y 18:00 a 21:00 h.



- **CENTRO DE ARTE CONTEMPORÁNEO DE MÁLAGA**  @cacmalaga

C/ Alemania

Exposiciones:

EDUARDO ARROYO. Esculturas 1973-2012

VIDEOCREACIÓN DE LIDA ABDUL

SUBDOH GUPTA. Esculturas, instalaciones y vídeo

NEIGHBOURS. Artistas de proximidad

PASIÓN II. Colección de Carmen Riera

Horario: de 10:00 a 14:00 y de 17:00 a 21:00 h.

- **MUSEO CARMEN THYSSEN MÁLAGA**  @thysssenmalaga

C/ Compañía, 10

Exposición permanente: COLECCIÓN CARMEN THYSSEN-BORNEMISZA

Exposición: "JULIO ROMERO DE TORRES. ENTRE EL MITO Y LA TRADICIÓN"

Horario: de 10:00 a 20:00 h.

- **MUSEO REVELLO DE TORO**

C/ Afligidos, 5

Exposición permanente: COLECCIÓN FÉLIX REVELLO DE TORO

Exposiciones: REVELLO DE TORO. OBRA MÁS RECIENTE LAS FIESTAS DE MÁLAGA EN LOS CARTELES DE REVELLO

Horario: de 10:00 a 14:00 y de 17:00 a 20:00 h.

- **MUSEO INTERACTIVO DE LA MÚSICA**  @Mimma_Malaga

Palacio Conde de las Navas · C/ Beatas, 15

Colección musical.

Horario: de 10:00 a 14:00 y de 16:00 a 20:00 h.

- **ALCAZABA DE MÁLAGA**

Exposición: ARQUEOLOGÍA EXPERIMENTAL, TIPOLOGÍA DE LA CERÁMICA NAZARÍ

Horario: de 09:00 a 19:45 h.

- **SALA FUNDACIÓN CRUZCAMPO**  @Fun_Cruzcampo

Parking C/ Salitre

Exposición: THE CELEBRATION OF SOMETHING IS THE END OF IT

Horario: abierto todo el día



CALLE ALCAZABILLA

12:00 a LA FERIA MÁGICA PIRATA

15:30 h. JUEGOS. TALLERES. CUENTACUENTOS. TEATRO. TÍTERES. MAGIA...

La Fábrica de la Magia, La Pulga Teatro, Babalú, La Carpa, Ainju, Alberto Díaz de la Quitana, Pata Teatro

PLAZA DE TOROS LA MALAGUETA

19:00 h. CORRIDA DE TOROS (mano a mano)

Toros de Victorino Marín  [@victorinotoros](#)

ANTONIO FERRERA  [@AntonioFerrera9](#)

JAVIER CASTAÑO  [@javiercastano_](#)

Sobresaliente: Antonio Fernández Pineda

REAL DE LA FERIA

12:00 a PASEO DE ENGANCHES Y CABALLOS

18:30 h. ITINERARIO OFICIAL POR EL RECINTO

14:00 a ESCENARIO “LAS PEÑAS DE MÁLAGA POR SU FERIA”

18:00 h. C/ Bailarín Eusebio Valderrama

Coros Rocieros y Romeros. Cante y Copla. Baile. Pandas de Verdiales

21:30 h. CASETA MUNICIPAL INFANTIL

FESTIVAL INFANTIL “La Feria Mágica”

LA FÁBRICA DE LA MAGIA

Espectáculo: “Maaaaaagia 3.0”

22:30 h. CASETA MUNICIPAL DE LA JUVENTUD  [@MalagaJuventud](#)
4 GRUPOS FINALISTAS MÁLAGACREA 2013

LITTLE PEPE  [@AkaLittlePepe](#)

23:00 h. CASETA MUNICIPAL DE VERDIALES
FIESTA MALAGUEÑA DE VERDIALES

PANDA 1ª DEL PUERTO DE LA TORRE

23:00 h. CASETA MUNICIPAL DEL FLAMENCO Y LA COPLA

ANTONIO DE VERÓNICA  [@antonioveroni](#)



LUIS PERDIGUERO

SANDRA VILLENA

LYDIA MOLINA

23:00 h. AUDITORIO MUNICIPAL
GRAN GALA

SOLE GIMÉNEZ  [@SoleGimenez](https://twitter.com/SoleGimenez)

MIÉRCOLES



21

CENTRO HISTÓRICO DE LA CIUDAD

FERIA DEL CENTRO

12:00 h. PLAZA DE LA MERCED

MERCADO ARTESANAL "CRAFTSMA FERIA"  @CraftsMarketMla

EXPOSICIÓN CAFÉS SANTA CRISTINA – TAZAS CON ARTE  @CafeStaCristina

13:00 h. CALLE MARQUÉS DE LARIOS

FIESTA DE VERDIALES

PANDA LA TORRE

13:30 h. FLAMENCO EN FERIA

PEÑA JUAN BREVA. Plaza de Jerónimo Cuervo

FEDERACIÓN DE PEÑAS FLAMENCAS. Plaza de la Merced

- FUNDACIÓN PICASSO-MUSEO CASA NATAL  @CnatalPicasso

Plaza de la Merced, 15

Casa Natal de Picasso

Exposición: Colección Serra. Cerámicas en la Fundación Casa Natal

Plaza de la Merced, 13

Exposición: Picasso: El Montmartre que vio Picasso

Horario: de 09:30 a 20:00 h.

- ARCHIVO MUNICIPAL (Alameda Principal, 23)

Exposición: "THE ELEGANT UNIVERSE. GINO HOLLANDER"

Horario: de 11:00 a 14:00 h.

- MUSEO INTERACTIVO DE LA MÚSICA  @Mimma_Malaga

Palacio Conde de las Navas · C/ Beatas, 15

Colección musical.

Horario: de 10:00 a 14:00 y de 16:00 a 20:00 h.

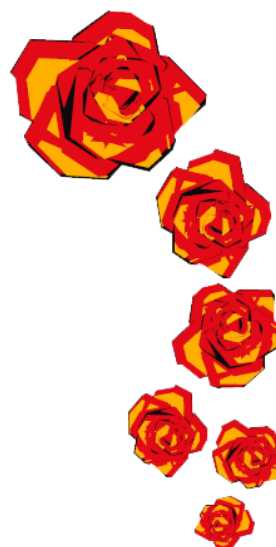

- **ALCAZABA DE MÁLAGA**

Exposición: ARQUEOLOGÍA EXPERIMENTAL, TIPOLOGÍA DE LA CERÁMICA NAZARÍ

Horario: de 09:00 a 19:45 h.

- **SALA FUNDACIÓN CRUZCAMPO**  @Fun_Cruzcampo

Parking C/ Salitre

Exposición: THE CELEBRATION OF SOMETHING IS THE END OF IT

Horario: abierto todo el día

CALLE ALCAZABILLA

12:00 a LA FERIA MÁGICA PIRATA

15:30 h. JUEGOS. TALLERES. CUENTACUENTOS. TEATRO. TÍTERES. MAGIA...

La Fábrica de la Magia, La Pulga Teatro, Babalú, La Carpa, Ainju, Alberto Díaz de la Quitana, Pata Teatro

PLAZA DE TOROS LA MALAGUETA

19:00 h. CORRIDA DE TOROS

Toros de Jandilla, Garcigrande y Zalduendo  @garcigrande

JUAN JOSÉ PADILLA

JULIÁN LÓPEZ "EL JULI"  @JLeJuli

ALEJANDRO TALAVANTE  @aletalavante

REAL DE LA FERIA

12:00 a PASEO DE ENGANCHES Y CABALLOS

18:30 h. ITINERARIO OFICIAL POR EL RECINTO

14:00 a ESCENARIO "LAS PEÑAS DE MÁLAGA POR SU FERIA"

18:00 h. C/ Bailarín Eusebio Valderrama

Coros Rocieros y Romeros. Cante y Copla. Baile. Pandas de Verdiales

21:30 h. CASETA MUNICIPAL INFANTIL

FESTIVAL INFANTIL "La Feria Mágica"

LA CARPA TEATRO  @LaCarpaTeatro

Espectáculo: "Ojos Pequeños"

22:30 h. CASETA MUNICIPAL DE LA JUVENTUD  @MalagaJuventud

4 GRUPOS FINALISTAS MÁLAGACREA 2013



EL KANKA  @El_Kanka

23:00 h. CASETA MUNICIPAL DE VERDIALES
FIESTA MALAGUEÑA DE VERDIALES

PANDA LA COPLA

23:00 h. CASETA MUNICIPAL DEL FLAMENCO Y LA COPLA

PEPE DE CAMPILLOS
ISABEL RICO
MARILÓ RUIZ
AMARA TEMPA

23:00 h. AUDITORIO MUNICIPAL
FESTIVAL FLAMENCO "CIUDAD DE MÁLAGA"

MARCO FLORES  @marcoflores_f
LUISA CHICANO
LA CAÑETA
ANTONIO REYES
ANDRÉS LOZANO
CANCANILLA
REMACHE
JUANI SANTIAGO
LUISA MUÑOZ
ROCÍO SANTIAGO
CHAPARRO
SOTO

JUEVES



22

CENTRO HISTÓRICO DE LA CIUDAD

FERIA DEL CENTRO

12:00 h. PLAZA DE LA MERCED

MERCADO ARTESANAL "CRAFTSMA FERIA"  @CraftsMarketMla

EXPOSICIÓN CAFÉS SANTA CRISTINA – TAZAS CON ARTE  @CafeStaCristina

12:00 h. PASEO DEL PARQUE – RECINTO EDUARDO OCÓN

FESTIVAL INTERCULTURAL DE MÚSICA Y DANZA
"Nuevos malagueños, nuevas culturas"

13:00 h. CALLE MARQUÉS DE LARIOS

FIESTA DE VERDIALES
PANDA EL CAPITÁN

13:30 h. FLAMENCO EN FERIA

PEÑA JUAN BREVA. Plaza de Jerónimo Cuervo
FEDERACIÓN DE PEÑAS FLAMENCAS. Plaza de la Merced

- **FUNDACIÓN PICASSO-MUSEO CASA NATAL**  @CnatalPicasso

Plaza de la Merced, 15

Casa Natal de Picasso

Exposición: Colección Serra. Cerámicas en la Fundación Casa Natal

Plaza de la Merced, 13

Exposición: Picasso: El Montmartre que vio Picasso

Horario: de 09:30 a 20:00 h.

- **ARCHIVO MUNICIPAL (Alameda Principal, 23)**

Exposición: "THE ELEGANT UNIVERSE. GINO HOLLANDER"

Horario: de 11:00 a 14:00 h.

- **MUSEO DEL PATRIMONIO MUNICIPAL**  @MuseoPatrimonio

Exposición permanente fondos del Patrimonio Municipal

Exposición: "CABRADELUNA"

Salas de La Coracha, Paseo de Reding, 1.

Horario: de 10:00 a 14:00 y 18:00 a 21:00 h.



- **CENTRO DE ARTE CONTEMPORÁNEO DE MÁLAGA**  @cacmalaga

C/ Alemania

Exposiciones:

EDUARDO ARROYO. Esculturas 1973-2012

VIDEOCREACIÓN DE LIDA ABDUL

SUBDOH GUPTA. Esculturas, instalaciones y vídeo

NEIGHBOURS. Artistas de proximidad

PASIÓN II. Colección de Carmen Riera

Horario: de 10:00 a 14:00 y de 17:00 a 21:00 h.

- **MUSEO CARMEN THYSSEN MÁLAGA**  @thysssenmalaga

C/ Compañía, 10

Exposición permanente: COLECCIÓN CARMEN THYSSEN-BORNEMISZA

Exposición: "JULIO ROMERO DE TORRES. ENTRE EL MITO Y LA TRADICIÓN"

Horario: de 10:00 a 20:00 h.

- **MUSEO REVELLO DE TORO**

C/ Afligidos, 5

Exposición permanente: COLECCIÓN FÉLIX REVELLO DE TORO

Exposiciones: REVELLO DE TORO. OBRA MÁS RECIENTE LAS FIESTAS DE MÁLAGA EN LOS CARTELES DE REVELLO

Horario: de 10:00 a 14:00 y de 17:00 a 20:00 h.

- **MUSEO INTERACTIVO DE LA MÚSICA**  @Mimma_Malaga

Palacio Conde de las Navas · C/ Beatas, 15

Colección musical.

Horario: de 10:00 a 14:00 y de 16:00 a 20:00 h.

- **ALCAZABA DE MÁLAGA**

Exposición: ARQUEOLOGÍA EXPERIMENTAL, TIPOLOGÍA DE LA CERÁMICA NAZARÍ

Horario: de 09:00 a 19:45 h.

- **SALA FUNDACIÓN CRUZCAMPO**  @Fun_Cruzcampo

Parking C/ Salitre

Exposición: THE CELEBRATION OF SOMETHING IS THE END OF IT

Horario: abierto todo el día



CALLE ALCAZABILLA

12:00 a LA FERIA MÁGICA PIRATA

15:30 h. JUEGOS. TALLERES. CUENTACUENTOS. TEATRO. TÍTERES. MAGIA...

La Fábrica de la Magia, La Pulga Teatro, Babalú, La Carpa, Ainju, Alberto Díaz de la Quitana, Pata Teatro

PLAZA DE TOROS LA MALAGUETA

19:00 h. CORRIDA DE TOROS

Toros de Torrealta  [@torrealta_](#)

MANUEL DÍAZ "EL CORDOBÉS"

DAVID FANDILLA "EL FANDI"  [@prensaElFandi](#)

JIMÉNEZ FORTES  [@JimenezFortes](#)

REAL DE LA FERIA

12:00 a PASEO DE ENGANCHES Y CABALLOS

18:30 h. ITINERARIO OFICIAL POR EL RECINTO

14:00 a ESCENARIO "LAS PEÑAS DE MÁLAGA POR SU FERIA"

18:00 h. C/ Bailarín Eusebio Valderrama

Coros Rocieros y Romeros. Cante y Copla. Baile. Pandas de Verdiales

21:30 h. CASETA MUNICIPAL INFANTIL

FESTIVAL INFANTIL "La Feria Mágica"

TEATRO INFANTIL MIGUEL PINO  [@PenequeValiente](#)
Espectáculo: "Peneque y Cadabra"

22:00 h. AUDITORIO MUNICIPAL

ELECCIÓN REINA Y MÍSTER DE LA FERIA

Acto organizado por la Federación Malagueña de Peñas, Centros Culturales y Casas Regionales

Artistas invitados: Rocío Alba

Coro Rociero Ntra. Sra. De Gracia

22:30 h. CASETA MUNICIPAL DE LA JUVENTUD  [@MalagaJuventud](#)
DANZA Y MONÓLOGOS

DMEI  [@DmeiOficial](#)



23:00 h. CASETA MUNICIPAL DE VERDIALES
FIESTA MALAGUEÑA DE VERDIALES

PANDA RAÍCES DE ALMOGÍA

23:00 h. CASETA MUNICIPAL DEL FLAMENCO Y LA COPLA

CUADRO FLAMENCO DELIA MEMBRIVE

GLORIA DE MÁLAGA

RAFAEL SÁNCHEZ

SAMUEL Y NIEVES QUEVEDO  @NIEVESQUEVEDO

VIERNES



23

CENTRO HISTÓRICO DE LA CIUDAD

FERIA DEL CENTRO

12:00 h. PLAZA DE LA MERCED

MERCADO ARTESANAL "CRAFTSMA FERIA"  @CraftsMarketMla

EXPOSICIÓN CAFÉS SANTA CRISTINA – TAZAS CON ARTE  @CafeStaCristina

12:00 h. PASEO DEL PARQUE – RECINTO EDUARDO OCÓN

FESTIVAL INTERCULTURAL DE MÚSICA Y DANZA
"Nuevos malagueños, nuevas culturas"

13:00 h. CALLE MARQUÉS DE LARIOS

FIESTA DE VERDIALES
PANDA COTO TRES HERMANAS

13:30 h. FLAMENCO EN FERIA

PEÑA JUAN BREVA. Plaza de Jerónimo Cuervo
FEDERACIÓN DE PEÑAS FLAMENCAS. Plaza de la Merced

- **FUNDACIÓN PICASSO-MUSEO CASA NATAL**  @CnatalPicasso

Plaza de la Merced, 15

Casa Natal de Picasso

Exposición: Colección Serra. Cerámicas en la Fundación Casa Natal

Plaza de la Merced, 13

Exposición: Picasso: El Montmartre que vio Picasso

Horario: de 09:30 a 20:00 h.

- **ARCHIVO MUNICIPAL (Alameda Principal, 23)**

Exposición: "THE ELEGANT UNIVERSE. GINO HOLLANDER"

Horario: de 11:00 a 14:00 h.

- **MUSEO INTERACTIVO DE LA MÚSICA**  @Mimma_Malaga

Palacio Conde de las Navas · C/ Beatas, 15

Colección musical.

Horario: de 10:00 a 14:00 y de 16:00 a 20:00 h.



- **ALCAZABA DE MÁLAGA**

Exposición: ARQUEOLOGÍA EXPERIMENTAL, TIPOLOGÍA DE LA CERÁMICA NAZARÍ

Horario: de 09:00 a 19:45 h.

- **SALA FUNDACIÓN CRUZCAMPO**  @Fun_Cruzcampo

Parking C/ Salitre

Exposición: THE CELEBRATION OF SOMETHING IS THE END OF IT

Horario: abierto todo el día

CALLE ALCAZABILLA

12:00 a LA FERIA MÁGICA PIRATA

15:30 h. JUEGOS. TALLERES. CUENTACUENTOS. TEATRO. TÍTERES. MAGIA...

La Fábrica de la Magia, La Pulga Teatro, Babalú, La Carpa, Ainju, Alberto Díaz de la Quitana, Pata Teatro

PLAZA DE TOROS LA MALAGUETA

19:00 h. CORRIDA DE TOROS

Toros de Victoriano del Río

MORANTE DE LA PUEBLA

JULIÁN LÓPEZ "EL JULI"  @JLeJuli

JOSÉ MARÍA MANZANARES  @JMManzanares

REAL DE LA FERIA

12:00 a PASEO DE ENGANCHES Y CABALLOS

18:30 h. ITINERARIO OFICIAL POR EL RECINTO

14:00 a ESCENARIO "LAS PEÑAS DE MÁLAGA POR SU FERIA"

18:00 h. C/ Bailarín Eusebio Valderrama

Coros Rocieros y Romeros. Cante y Copla. Baile. Pandas de Verdiales

21:30 h. CASETA MUNICIPAL INFANTIL

FESTIVAL INFANTIL "La Feria Mágica"

ACUARIO TEATRO

Espectáculo: "Un viaje de fábula"



23:00 h. CASETA MUNICIPAL DE VERDIALES
FIESTA MALAGUEÑA DE VERDIALES

1ª DE COMARES

23:00 h. CASETA MUNICIPAL DEL FLAMENCO Y LA COPLA

CHATO DE VÉLEZ

CELIA

VERÓNICA MARTÍN

LUISA ALARCÓN

22:30 h. CASETA MUNICIPAL DE LA JUVENTUD  **@MalagaJuventud**
ENTREGA DE PREMIOS MÁLAGACREA 2013

MALAGUITARRA  **@malaguitarra**

EL CANIJO DE JEREZ  **@ElCanijodeJerez**

23:00 h. AUDITORIO MUNICIPAL
NOCHE DE COPLA

JOANA JIMÉNEZ  **@JoanaJimenez_**

Espectáculo "Cuna de Arte". Amara Tempa. Mariló Ruiz. Montse Delgado. Raquel Framit y Rafa Gómez.

SÁBADO



24

CENTRO HISTÓRICO DE LA CIUDAD

FERIA DEL CENTRO

12:00 h. PLAZA DE LA MERCED

MERCADO ARTESANAL "CRAFTSMA FERIA"  @CraftsMarketMla

EXPOSICIÓN CAFÉS SANTA CRISTINA – TAZAS CON ARTE  @CafeStaCristina

12:00 h. PASEO DEL PARQUE – RECINTO EDUARDO OCÓN

FESTIVAL INTERCULTURAL DE MÚSICA Y DANZA
"Nuevos malagueños, nuevas culturas"

13:00 h. CALLE MARQUÉS DE LARIOS

FIESTA DE VERDIALES
PANDA EL MANANTIAL
PANDA DE VILLANUEVA

13:30 h. FLAMENCO EN FERIA

PEÑA JUAN BREVA. Plaza de Jerónimo Cuervo
FEDERACIÓN DE PEÑAS FLAMENCAS. Plaza de la Merced

- **FUNDACIÓN PICASSO-MUSEO CASA NATAL**  @CnatalPicasso

Plaza de la Merced, 15

Casa Natal de Picasso

Exposición: Colección Serra. Cerámicas en la Fundación Casa Natal

Plaza de la Merced, 13

Exposición: Picasso: El Montmartre que vio Picasso

Horario: de 09:30 a 20:00 h.

- **ARCHIVO MUNICIPAL (Alameda Principal, 23)**

Exposición: "THE ELEGANT UNIVERSE. GINO HOLLANDER"

Horario: de 11:00 a 14:00 h.

- **MUSEO DEL PATRIMONIO MUNICIPAL**  @MuseoPatrimonio

Exposición permanente fondos del Patrimonio Municipal

Exposición: "CABRADELUNA"

Salas de La Coracha, Paseo de Reding, 1.

Horario: de 10:00 a 14:00 y 18:00 a 21:00 h.



- **CENTRO DE ARTE CONTEMPORÁNEO DE MÁLAGA**  @cacmalaga

C/ Alemania

Exposiciones:

EDUARDO ARROYO. Esculturas 1973-2012

VIDEOCREACIÓN DE LIDA ABDUL

SUBDOH GUPTA. Esculturas, instalaciones y vídeo

NEIGHBOURS. Artistas de proximidad

PASIÓN II. Colección de Carmen Riera

Horario: de 10:00 a 14:00 y de 17:00 a 21:00 h.

- **MUSEO CARMEN THYSSEN MÁLAGA**  @thyssemalaga

C/ Compañía, 10

Exposición permanente: COLECCIÓN CARMEN THYSSEN-BORNEMISZA

Exposición: "JULIO ROMERO DE TORRES. ENTRE EL MITO Y LA TRADICIÓN"

Horario: de 10:00 a 20:00 h.

- **MUSEO REVELLO DE TORO**

C/ Afligidos, 5

Exposición permanente: COLECCIÓN FÉLIX REVELLO DE TORO

Exposiciones: REVELLO DE TORO. OBRA MÁS RECIENTE LAS FIESTAS DE MÁLAGA EN LOS CARTELES DE REVELLO

Horario: de 10:00 a 14:00 y de 17:00 a 20:00 h.

- **MUSEO INTERACTIVO DE LA MÚSICA**  @Mimma_Malaga

Palacio Conde de las Navas · C/ Beatas, 15

Colección musical.

Horario: de 10:00 a 14:00 y de 16:00 a 20:00 h.

- **ALCAZABA DE MÁLAGA**

Exposición: ARQUEOLOGÍA EXPERIMENTAL, TIPOLOGÍA DE LA CERÁMICA NAZARÍ

Horario: de 09:00 a 19:45 h.

- **SALA FUNDACIÓN CRUZCAMPO**  @Fun_Cruzcampo

Parking C/ Salitre

Exposición: THE CELEBRATION OF SOMETHING IS THE END OF IT

Horario: abierto todo el día



CALLE ALCAZABILLA

12:00 a LA FERIA MÁGICA PIRATA

15:30 h. JUEGOS. TALLERES. CUENTACUENTOS. TEATRO. TÍTERES. MAGIA...

La Fábrica de la Magia, La Pulga Teatro, Babalú, La Carpa, Ainju, Alberto Díaz de la Quitana, Pata Teatro

PLAZA DE TOROS LA MALAGUETA

19:00 h. CORRIDA DE TOROS

Toros de Juan Pedro Domecq

ENRIQUE PONCE

JOSÉ MARÍA MANZANARES  @JMManzanares

JIMÉNEZ FORTES  @JimenezFortes

REAL DE LA FERIA

12:00 a PASEO DE ENGANCHES Y CABALLOS

18:30 h. ITINERARIO OFICIAL POR EL RECINTO

14:00 a ESCENARIO “LAS PEÑAS DE MÁLAGA POR SU FERIA”

18:00 h. C/ Bailarín Eusebio Valderrama

Coros Rocieros y Romeros. Cante y Copla. Baile. Pandas de Verdiales

21:30 h. CASETA MUNICIPAL INFANTIL

FESTIVAL INFANTIL “La Feria Mágica”

ALMAR TEATRO

Espectáculo: “Don Quijote: el hombre que leía demasiado”

22:30 h. CASETA MUNICIPAL DE LA JUVENTUD  @MalagaJuventud
FIESTA MÁXIMA

Con los DJ Jesús Sánchez y José Silva  @jsanchezy40

23:00 h. CASETA MUNICIPAL DE VERDIALES
FIESTA MALAGUEÑA DE VERDIALES

PANDA SANTÓN PITAR



23:00 h. CASETA MUNICIPAL DEL FLAMENCO Y LA COPLA

ANTONIO DE CANILLAS

VIRGINIA GÁMEZ  @VirginiaGmez6

ADRIÁN RUINERVO  @AdriRuinervo

SHAILA

22:00 h. AUDITORIO MUNICIPAL

GRAN GALA

CHAMBAO  @ChambaoOficial

DOMINGO



CENTRO HISTÓRICO DE LA CIUDAD

- **FUNDACIÓN PICASSO-MUSEO CASA NATAL**  @CnatalPicasso

Plaza de la Merced, 15

Casa Natal de Picasso

Exposición: Colección Serra. Cerámicas en la Fundación Casa Natal

Plaza de la Merced, 13

Exposición: Picasso: El Montmartre que vio Picasso

Horario: de 09:30 a 20:00 h.

- **ARCHIVO MUNICIPAL (Alameda Principal, 23)**

Exposición: "THE ELEGANT UNIVERSE. GINO HOLLANDER"

Horario: de 11:00 a 14:00 h.

- **MUSEO INTERACTIVO DE LA MÚSICA**  @Mimma_Malaga

Palacio Conde de las Navas · C/ Beatas, 15

Colección musical.

Horario: de 10:00 a 14:00 y de 16:00 a 20:00 h.

- **ALCAZABA DE MÁLAGA**

Exposición: ARQUEOLOGÍA EXPERIMENTAL, TIPOLOGÍA DE LA CERÁMICA NAZARÍ

Horario: de 09:00 a 19:45 h.

PLAZA DE TOROS LA MALAGUETA

19:00 h. CORRIDA DE TOROS

Toros de Fermín Bohórquez  @FermnBohorquez

PABLO HERMOSO DE MENDOZA  @pablohermosonet

ANDY CARTAGENA  @Andy_Cartagena

DIEGO VENTURA  @DiegoVentura82



CABALGATA HISTÓRICA

19:00 h. Recreación de la entrada de los Reyes Católicos en nuestra ciudad

Itinerario: Ayuntamiento de Málaga, Avda. de Cervantes, Plaza General Torrijos, Paseo del Parque, Plaza de la Marina, Rotonda Marqués de Larios, Plaza de la Marina, Molina Lario, Cortina del Muelle, Avda. de Cervantes, Ayuntamiento.